

Especialización en:

Técnicas de modificación de la conducta e intervención familiar sistémica en el ámbito escolar

989778055
ludusperu@gmail.com

 ludusperu.org.pe



Ludus Perú

Especialización en

Técnicas de modificación de la conducta e intervención familiar sistémica en el ámbito escolar

Los orígenes de la terapia de la conducta se remontan a mediados de los años cincuenta, más de seis décadas en la actualidad. Este tipo de terapia va de la mano con los principios y las teorías del aprendizaje que se fundamentan en describir los procesos mediante los cuales tanto los seres humanos, como los animales aprenden en relación a su entorno. Parte del presupuesto de que toda conducta es aprendida y puede modificarse mediante los principios del aprendizaje, por ende, su foco de atención es la conducta observable y el contexto en la cual aparece. Asimismo, daremos una mirada a la familia en su totalidad basada en los principios sistémicos, se considera que la base del desarrollo integral de una persona se encuentra en las interrelaciones que establece con su entorno primario, la familia. Este enfoque nos dará una visión más amplia del porqué se da el comportamiento disfuncional en los niños que se evidencian en el ámbito escolar y en otros contextos.



01

Objetivos

Objetivos **Generales**

Capacitar a profesionales y/o técnicos en las herramientas terapéuticas necesarias para la intervención en el comportamiento no adaptativo del niño y adolescente en el ámbito escolar y familiar.



01

Objetivos

Objetivos Específicos

- Capacitar en las diferentes técnicas psicológicas que tendrán como objetivo el incremento o adquisición de conductas adaptativas o la disminución o extinción de conductas desadaptativas.
- Desarrollar una visión más amplia del comportamiento humano, a través de la mirada sistémica dentro del entorno familiar, considerando que el niño no es un ser aislado y que su aprendizaje está basado en la interacción con los demás.
- Comprender que la conducta humana es compleja y por lo tanto se requiere de un trabajo integral donde ambos contextos, familia y escuela tengan un objetivo en común y trabajen en equipo para lograr el cambio.



Programma

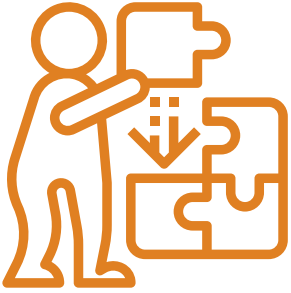

Módulo 1

Desarrollo histórico de la modificación de la conducta.
Desarrollo evolutivo del ser humano.



Módulo 2

1. Teoría del condicionamiento clásico y operante.
2. La Ley del efecto del Thorndike.
3. La Teoría de Piaget.
4. La Teoría de Jerome Bruner.
5. La Teoría Sociocultural de Lev Vygotsky.





Módulo 3

1. Registro de frecuencia.
2. Registro de Duración.
3. Registro de Intervalos.
4. Análisis topográfico de la conducta.
5. Análisis funcional de la conducta.

Módulo 4

1. Procedimientos básicos.
 - 1.1 Reforzamiento positivo.
 - 1.2 Reforzamiento negativo.
 - 1.3 Castigo.
 - 1.4 Extinción.
2. Técnicas para desarrollar y mantener conductas.
 - 2.1 Moldeamiento.
 - 2.2 Desvanecimiento.
 - 2.3 Encadenamiento.
3. Técnicas para reducir y eliminar conductas.
 - 3.1 Reforzamiento diferencial.
 - 3.2 Coste de Respuesta.
 - 3.3 Tiempo fuera.
 - 3.4 Saciación.
 - 3.5 Sobrecorrección.
4. Sistemas de Organización de Contingencias.
 - 4.1 Economía de Fichas.
 - 4.2 Contrato de Contingencias.
5. Modelamiento.



Módulo 5

6. Técnicas de Relajación.
7. Técnicas de Respiración.



Módulo 6

Desarrollo de habilidades sociales.



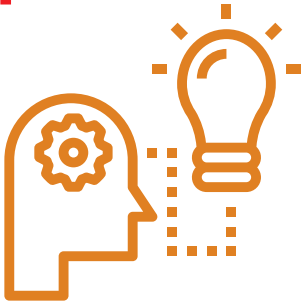

Módulo 7

Entrenamiento en resolución de problemas.



Módulo 8



Técnicas cognitivas y de autocontrol.

1. Técnicas de autoinstrucciones.
2. Técnicas de Análisis racional.
3. Técnicas de razonamiento moral.

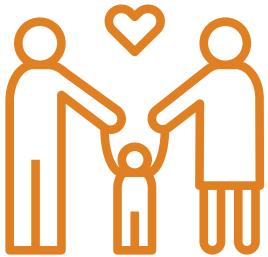

Módulo 9

El sistema familiar y el sistema educativo.

1. El niño como síntoma en la familia.
2. El niño en la Escuela.



Módulo 10

Intervención terapéutica con la familia.





Módulo **11**

Estudio de casos



Módulo **12**

Estudio de casos





02

Dirigido a:

Docentes de diferente nivel y Psicólogos.



03



Metodología:

Teórico y práctico.
Las técnicas aprendidas tendrán que ser aplicadas mediante casos, lo que también podrá aportar el alumno/a.

05

Docentes:



Lic. Fatima Silva

Coordinadora del programa formativo de Terapia Familiar Sistémica Constructivista de Ludus Perú Psicóloga clínica de la Universidad Inca Garcilaso de la Vega, terapeuta

Familiar Sistemico constructivista, Especialista en familias y parejas, terapeuta cognitivo conductual con experiencia en niños y adolescentes, Gestalt, Especialista y consejera en adicciones, con experiencia terapéutica en Italia (Scuola Italiana di Analisi Reichiana S.I.A.R) y Argentina, Directora "caminando Juntos" institución dedicada al tratamiento de familias, parejas y personas con adicción y Directora del Centro de Intervención Psicológica Renacer.

06

Laboratorio:

Los alumnos tendrán que realizar lecturas obligatorias, las cuales serán analizadas en clase permitiendo el feedback entre ellos, esto permitirá enriquecer la base teórica.

07

Evaluación:

Las evaluaciones serán escritas y orales. Exposiciones y Seminarios. Intervención en un caso práctico al finalizar el diplomado.





08

Inversión

Costo de matrícula:

S/. 200 soles

***Divididos en 2 armadas de 100 soles cada 6 meses.**

Con cada pago de matrícula podrá asistir a uno de nuestros talleres o seminarios de forma gratuita y recibirá su certificado correspondiente por ese taller o seminario. (Solo si el alumno continúa en la formación)

Inversión Mensual

Profesionales y Público en General:

S/. 150 soles mensuales

Estudiantes, profesionales y no profesionales que laboren en albergues, colegios, centros de salud, ong, comunidades terapéuticas o instituciones de ayuda social:

S/. 120 soles mensuales

Ex alumnos de ludus (que concluyeron una formación) alumnos de ludus que se encuentran realizando otra formación (sin dejar ambas) :

S/. 100 soles mensuales

*No incluye IGV



09

Modalidad de la especialización: **Presencial**

La metodología en educación presencial se caracteriza por los siguientes aspectos: Exposición de los docentes en las sesiones, 100% de las clases son presenciales. Material didáctico con contenidos actualizados y bien elaborados. Resolución de casos prácticos. Evaluaciones para medir el avance de aprendizaje. Acceso al Campus LUDUSPERU Virtual.

1200 hrs académicas

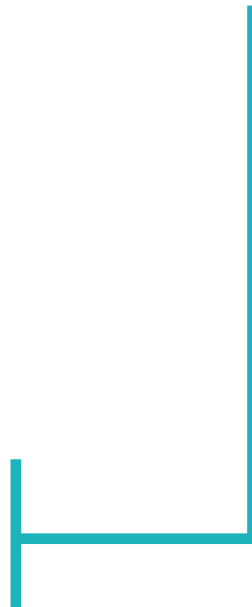

09

Modalidad de la especialización **Virtual**



Ventajas

- Permitir al participante estudiar en cualquier lugar, solo se requiere de una computadora, smartphone, tablet, audífonos o parlantes y tener acceso a Internet.
 - Permitir al participante que elija sus propios horarios y de esta manera pueda estudiar en cualquier momento.
 - Material de estudio bien elaborados y recursos auditivos en nuestro Campus LUDUSPERU Virtual.
 - Seguimiento personalizado, tendrás un/a coordinador/a de programa y un/a tutor/a, quienes serán tu apoyo en tu aprendizaje.
 - Servicio de actualización y asesoramiento profesional de nuestros consultores gratuitamente durante el tiempo de duración del programa de estudio.
 - Clases virtuales en tiempo real, foros, chats.
 - Evaluaciones en línea
- 04 Clases en Video conferencia en tiempo real (una vez por semana), trabajos, foros y laboratorio de lecturas
- Tutoría y asesoramiento en evaluaciones en línea.



10

Certificación:

A nombre de
Ludus Perú

Costo del certificado:

S/. 100.00

Auspicio:



Universidad Federico Villarreal



Congregación Salesiana del Perú- chicos y chicas Don Bosco



Universidad Católica San José



Renacer

Centro de Intervención Psicológica Renacer



Congregación Católica Siervos de Cristo Pobre

Instituto de Educación Pública - María Madre

Los pagos se realizan en:

Para participar tiene que enviarnos su nombre completo, profesión ocupación, número de DNI, celular, modalidad a la que se inscribirá y una foto del baucher de depósito con su primera matrícula y mensualidad a ludusperu@gmail.com

Los pagos se realizan en agentes Banco de Crédito del Perú y Oficinas Bancarias del Perú, a la CUENTA DE AHORROS N° 193-21217627-0-45

A nombre de Fernando Martín Chumpitazi Beltrán Director Académico de la institución

• DIPLOMATURA SE ABRIRÁ CON UN MÍNIMO DE 15 PERSONAS.



Ludus Perú

989778055
ludusperu@gmail.com
ludusperu.org.pe