

Especialización en:

Estimulación e Intervención Temprana

Duración 8 meses



989 778 055



ludusperu@gmail.com



Ludusperu.org.pe



Ludus Perú

introducción

La estimulación temprana es una actividad de contacto o juego con un bebé o niño que propicie, fortalezca y desarrolle adecuada y oportunamente sus potencialidades humanas.

Tiene lugar mediante la repetición de diferentes ejercicios sensoriales que aumentan, por una parte, el control emocional, proporcionando al niño una sensación de seguridad y goce y por la otra, amplía la habilidad mental que le facilita el apren-

dizaje, ya que desarrolla destrezas para estimularse a sí mismo a través del juego libre y del ejercicio de la curiosidad y la exploración de la imaginación. Es importante convertir las actividades de la estimulación temprana en una rutina agradable que vaya estrechando cada vez más la relación de padres - hijo; aumentando la calidad de las experiencias vividas y la adquisición de las importantes herramientas de desarrollo infantil.

Especialización en:

Estimulación e Intervención Temprana

02

Objetivo General:

- La Estimulación e Intervención Temprana desea promover el desarrollo evolutivo del niño (a) de manera global, es decir su motricidad, lenguaje, área cognitiva y socialización para garantizar en el infante un adecuado aprendizaje dentro de los estándares normales de desarrollo, como también

03

Objetivos específicos:

- La Estimulación e Intervención Temprana desea optimizar el desarrollo del niño normal, así mismo ofrecerle a los docentes y padres de familia herramientas para contribuir con el adecuado desarrollo del menor.
- La Estimulación e Intervención Temprana desea prevenir la aparición de indicadores de riesgo asociados a un origen ya sea biológico, psicológico o social como también aminorar los efectos de una discapacidad en algún infante.
- La Estimulación e Intervención Temprana favorece con un cambio de actitud de los padres en cuanto al desarrollo de su niño, promoviendo dentro del hogar un clima sano, alegre y adecuado para el óptimo desarrollo del niño.

04

Dirigido a:

Profesionales de la salud,
de las ciencias sociales,
estudiantes y personas
interesadas en el tema.



05

Temas

Módulo I

- Desarrollo infantil
- Fundamentos e importancia de la estimulación Temprana
- Áreas y edades a las que va destinada la estimulación temprana
- Áreas y edades a las que va destinada la estimulación temprana
- Cuadro comparativo del desarrollo infantil por edades
- Test de Tepsi
- video de la aplicación

Módulo II

- El recién nacido - reflejos primarios
- Evaluación de los reflejos en un bebé
- Estudio de casos
- Carpeta virtual sobre reflejos

Módulo III

- La psicomotricidad Motriz gruesa de 1 a 2 años 11 meses
- Materiales de motricidad gruesa
- Lista de cotejo para la observación del desarrollo motriz grueso del niño
- Cartillas de motricidad gruesa por edades

Módulo IV

- La Motricidad Fina
- Materiales de motricidad fina
- Lista de cotejo para la observación del desarrollo motriz fino del niño
- Cartillas de motricidad fina por edades

Módulo V

- El lenguaje
- Presentación de materiales
- Vídeo demostrativo
- Elaboración de un folder en Estimulación de Lenguaje

Módulo VI

- El desarrollo socioemocional de un niño de 0 a 2 años y 11 meses
- Errores en la crianza- dificultades que se presentan de acuerdo a la edad
- Materiales para trabajar el área socio emocional en los niños
- Aplicación de técnicas de desarrollo emocional

Módulo VII

- El aprendizaje
- Materiales para desarrollar el área cognitiva
- Actividades para el desarrollo de la atención y la concentración
- Vídeo demostrativo

Módulo VIII

- Desarrollo Sensorial
- Indicadores de observación de conductas atípicas de tipo sensorial en los niños de 0 a 2 años 11 meses
- Materiales para el desarrollo sensorial en los niños Vídeo demostrativo



06

Modalidad de la especialización Virtual

Clases totalmente en Vivo desde una plataforma virtual netamente academica Permitir al participante estudiar en cualquier lugar, solo se requiere de una computadora, smartphone, tablet, audífonos o parlantes y tener acceso a Internet.





Estudia en cualquier momento.

Permitir al participante que elija sus propios horarios y de esta manera pueda estudiar en cualquier momento.



Recursos para cada tipo de aprendizaje

Material de estudio bien elaborados y recursos auditivos en nuestro Campus LUDUS PERÚ Virtual.



Seguimiento personalizado.

Tendrás un/a coordinador/a de programa y un/a tutor/a, quienes serán tu apoyo en tu aprendizaje.



Asesoramiento profesional

Servicio de actualización y asesoramiento profesional de nuestros consultores gratuitamente durante el tiempo de duración del programa de estudio.



Evaluaciones en línea

Evaluaciones en línea, clases en video conferencia en tiempo real (una vez por semana), trabajos, foros y laboratorio de lecturas



07

Docentes

Giovana Isabel Huapaya Arevalo

Magister en Psicología Educativa CV, Docente en Educación Inicial de la prestigiosa Universidad Nacional Mayor de San Marcos, Especialidad en Estimulación temprana, Terapia de lenguaje y Terapia de aprendizaje. Directora del Centro de Estimulación temprana "Caritas felices";

donde hace 15 años trabaja con niños menores de 3 años en Estimulación temprana. Con 20 años de amplia experiencia en la educación con menores de 3 años y ponente en diferentes Instituciones con temas relacionados a Estimulación temprana.

Stefany Carrión Gonzales

Psicóloga clínica, psicoterapeuta racional emotiva certificada por el Albert Ellis Institute of New York. Educadora en disciplina positiva en la familia y en el salón de clases. Miembro de la Positive Discipline Association. (PDA) y Psicoterapeuta infantojuvenil.

Ex Directora en el Centro de estimulación temprana Déjalo Ser sede San Borja. Con experiencia en el trabajo con niños,

familias y docentes con Necesidades educativas especiales, así como en el trabajo interdisciplinario con niños con dificultades de procesamiento sensorial y niños con trastorno de espectro autista. Consultora externa en diversas instituciones educativas de educación básica regular y básica especial del sector público y privado.

08

Para obtener la certificación

Haber aprobado los exámenes y el cumplimiento de los trabajos y lecturas.

Duración:

8 meses

Inversión

Costo de matricula

S/ 100 soles

Inversión mensual

S/ 150 soles

Profesionales y Publico en General.

Inversión mensual

S/ 120 soles

Estudiantes, profesionales y no profesionales que laboren en albergues, colegios, centros de salud, ong, comunidades terapéuticas o instituciones de ayuda social.

Inversión mensual

S/ 100 soles

Ex alumnos de ludus (que concluyeron una formacion) alumnos de ludus que se encuentran realizando otra formacion (sin dejar ambas).

*No incluye IGV

Certificación:

S/ 100 soles

A nombre de Ludus Perú Costo del certificado:

*(No incluye envio)

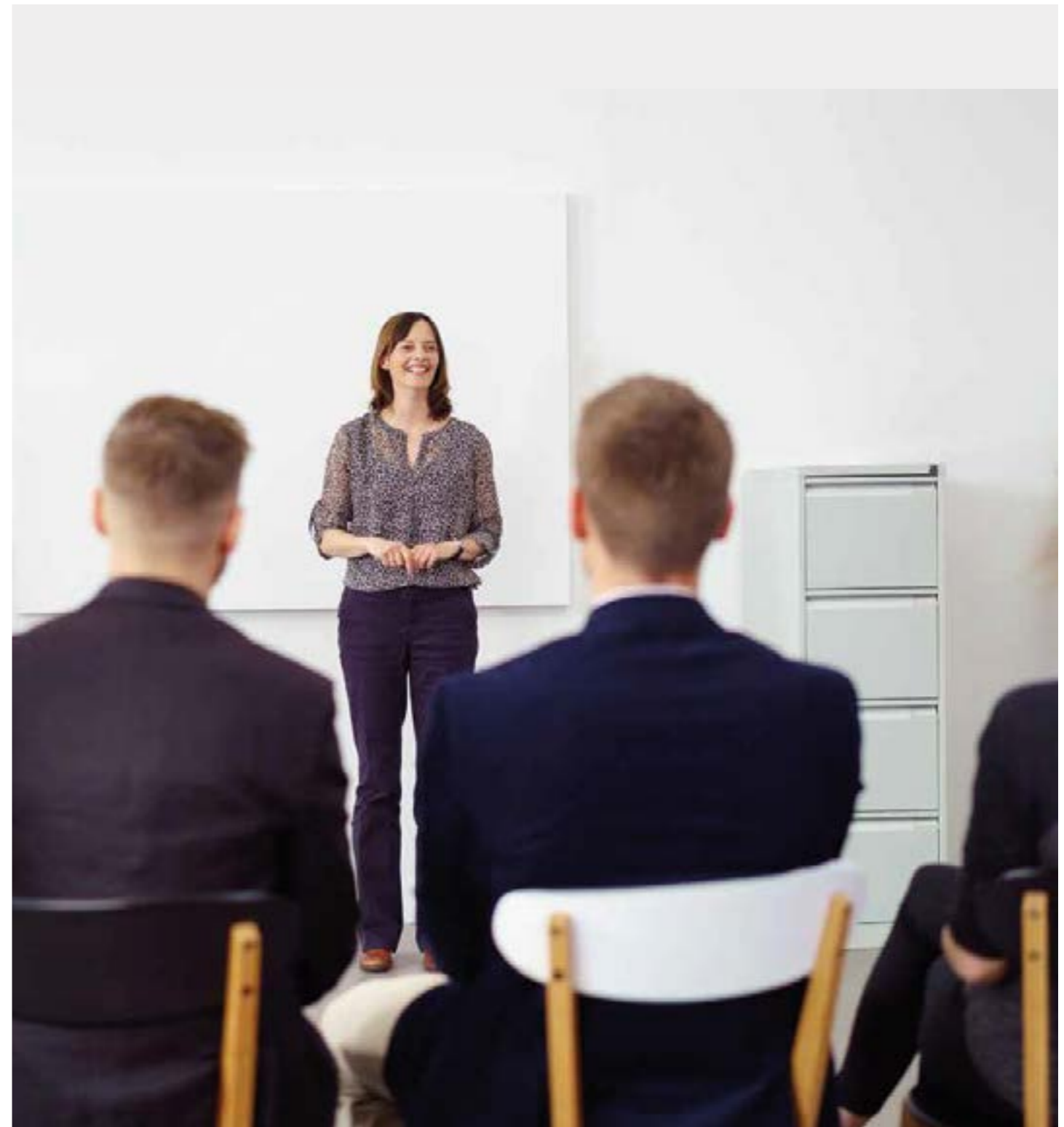

Inversión en dólares

Costo de matricula
\$/ 35 dólares

Inversión mensual
\$/ 50 dólares

Profesionales y Publico en General.

Inversión mensual
\$/ 40 dólares

Estudiantes, profesionales y no profesionales que laboren en albergues, colegios, centros de salud, ong, comunidades terapéuticas o instituciones de ayuda social.

Inversión mensual
\$/ 35 dólares

Ex alumnos de ludus (que concluyeron una formacion) alumnos de ludus que se encuentran realizando otra formacion (sin dejar ambas).

*No incluye IGV

Certificación:

Costo del certificado:
\$/ 35 dólares

A nombre de Ludus Perú

*(No incluye envio)

Auspicio:



Universidad Federico Villarreal



Congregación Salesiana del Perú- chicos y chicas Don Bosco



Centro de Intervención Psicológica Renacer



Instituto de Educación Pública - María Madre

Los pagos se realizan en:

Los pagos se realizan en agentes Banco de Crédito y oficinas Bancarias del Banco de Crédito del Perú, a la Cuenta de Ahorros N° **193-21217627-0-45**

Enviar foto o scanner del Voucher a ludusperu@gmail.com



Ludus Perú



989 778 055



ludusperu@gmail.com



Ludusperu.org.pe